



Biuro Audytora Energetycznego

75-411 Koszalin, ul. Partyzantów 17, tel.: 094 342 54 64 biurodelta@wp.pl

ZAŁĄCZNIKI DO PROJEKTU BUDOWLANEGO OPINIE, UZGODNIENIA, POZWOLENIA I INNE DOKUMENTY

Nazwa zamierzenie budowlanego :

Remont, termomodernizacja i zmiana sposobu użytkowania wraz z przebudową poddasza nieużytkowego(strychu) na pomieszczenia mieszkalne w budynku mieszkalnym wielorodzinnym w zabudowie zwartej oraz rozbiórce budynku gospodarczego

Adres:
oraz

Karlino, ul. Koszalińska 65, dz. nr 220/2, 220/3, 219/3, 219/5 obr. 0004 Karlino
250/2 obr. 0005 Karlino
Identyfikator działek : 320103_4.0004.220/2 , 320103_4.0004.220/3,
320103_4.0004.219/3, 320103_4.0004.219/5

Inwestor:

Gmina Karlino, ul. Jana Pawła II 6, 78-230 Karlino

Kategoria obiektu budowlanego: XIII

ZACHODNIOPOMORSKI
ZARZĄD DRÓG WOJEWÓDZKICH
ul. Szczecińska 31, tel. centr. 342-78-31
73-122 KOSZALIN
NIP 669-22-14-133

Urząd Miejski w Karlino
Wpłynęło dnia

Koszalin, dnia 30.06.2022 r.

ZZDW-3.4270.1.19.2022.OP

04. 07. 2022

Numer kancelaryjny...

Załączniki...

Skierowano...

Na podstawie art. 20 ust. 7 ustawy z dnia 21 marca 1985 r. o drogach publicznych (tj.: Dz. U. z 2021 r., poz. 1376 z późn. zm.), działając w oparciu o upoważnienie udzielone uchwałą nr 1506/15 Zarządu Województwa Zachodniopomorskiego z dnia 07 października 2015 r. w sprawie udzielenia upoważnienia i pełnomocnictw panu Waldemarowi Wejnerowskiemu, Zastępcy Dyrektora ds. Utrzymania Zachodniopomorskiego Zarządu Dróg Wojewódzkich w Koszalinie

po rozpatrzeniu wniosku złożonego przez: **Burmistrz Gminy Karlino Waldemar Miśko, Gmina Karlino, ul. Plac Jana Pawła II 6, 78-230 Karlino**

o wydanie zezwolenia na wykonanie w pasie drogowym drogi wojewódzkiej **nr 112 w m. Karlino (działka nr 250/2) robót w postaci ocieplenia ścian zewnętrznych budynku**

uzgadniam

przedłożony projekt wykonania w pasie drogowym drogi wojewódzkiej **nr 112 w m. Karlino (działka nr 250/2) robót w postaci ocieplenia ścian zewnętrznych budynku** przy zachowaniu następujących warunków:

1. Pas drogowy po wykonaniu robót doprowadzić do stanu pierwotnego.
2. Uzgodnienie dotyczy wykonania robót termomodernizacyjnych budynku przy ul. Koszalińskiej 65 w m. Karlino, przedstawionych na planie sytuacyjnym, posiadającym pieczęć Zachodniopomorskiego Zarządu Dróg Wojewódzkich w Koszalinie.
3. Na mocy niniejszego pisma stwierdza się, iż wnioskodawcy przysługuje prawo dysponowania nieruchomością na cele budowlane w rozumieniu art. 3 pkt. 11 ustawy Prawo budowlane.

Uzasadnienie

Zgodnie z art. 20 ust. 7 ustawy z dnia 21 marca 1985 r. o drogach publicznych (tj.: Dz.U. 2021 poz. 1376 z późn. zm.) do zarządcy drogi należy koordynacja robót w pasie drogowym.

Pouczenie

Poucza się wnioskodawcę o obowiązku uzyskania przed rozpoczęciem prac budowlanych pozwolenia na budowę w rozumieniu ustawy z dnia 7 lipca 1994r. Prawo budowlane (tj.: Dz.U. 2021 poz. 2351 z późn. zm.) lub dokonania zgłoszenia budowy albo wykonania robót budowlanych w rozumieniu tejże ustawy, dla których to czynności właściwy jest Zachodniopomorski Urząd Wojewódzki w Szczecinie oraz poucza się o obowiązku uzyskania zezwolenia zarządcy drogi na umieszczenie obiektu lub urządzenia w pasie drogowym, o które to zezwolenie należy wystąpić do **Rejonu Dróg Wojewódzkich w Białogardzie** w trybie i na warunkach określonych rozporządzeniem Rady Ministrów z dnia 1 czerwca 2004 r. w sprawie określenia warunków udzielania zezwoleń na zajęcie pasa drogowego (tj. Dz. U. z 2016 r., poz. 1264).

z up. ZARZĄDU WOJEWÓDZTWA
Waldemar Wejnerowski
ZASTĘPCA DYREKTORA
ds. Urządzania
Zachodniopomorskiego Zarządu Dróg
Wojewódzkich w Koszalinie

Otrzymują:

1. **Burmistrz Gminy Karlino Waldemar Miško, Gmina Karlino, ul. Plac Jana Pawła II 6, 78-230 Karlino**
2. **RDW w Białogardzie**
3. **a/a**

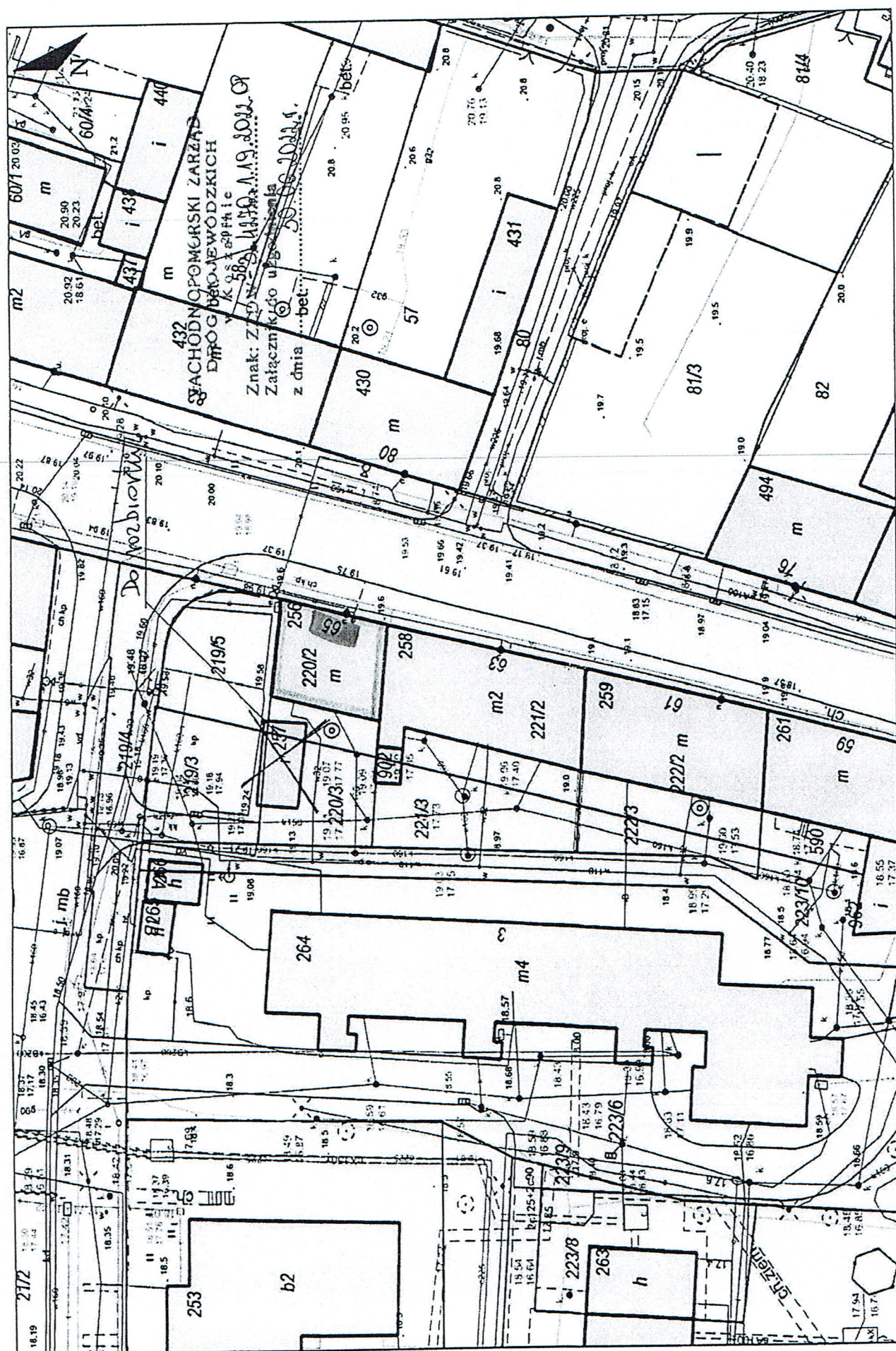



Wojewódzki Urząd
Ochrony Zabytków w Szczecinie

Delegatura w Koszalinie
ul. Zwycięstwa 125
75-602 Koszalin

www.wkz.szczecin.pl

tel. 94/3408152; fax: 94/3411283
e-mail: koszalin@wkz.szczecin.pl

ZN.K.5183.38.2022.KE

Urząd Miejski w Karlino

Koszalin, dnia 29 czerwca 2022r.

Wpłynęło dnia

04.07.2022 *Suplica*

Numer kancelaryjny...

Załączniki...

Skierowano...

Gmina Karlino
Plac Jana Pawła II 6
78-230 Karlino

Dotyczy: termomodernizacji budynku przy ul. Koszalińskiej 65 na dz.220/2 w obr.4 m. Karlino

W nawiązaniu do wniosku z dnia 07 czerwca 2022r. (data wpływu 2022-06-10)

P. Waldemara Miśki Burmistrza Karlina w sprawie wydania zaleceń konserwatorskich dla planowanej termomodernizacji budynku przy ul. Koszalińskiej 65 w Karlino Zachodniopomorski Wojewódzki Konserwator Zabytków w Szczecinie działając na podstawie art.27 ustawy z dnia 23 lipca 2003r. o ochronie zabytków i opiece nad zabytkami (tj. Dz.U. z 2022 poz.840) informuje, że:

1. działki nr 220/2 i 223/3w obrębie 4 m. Karlino nie znajdują się na terenie wpisanym do rejestru zabytków, posadowiony na w/w działce budynek mieszkalny również nie jest wpisany do rejestru zabytków natomiast znajduje się na terenie układu przestrzennego m. Karlino ujętego w Wojewódzkiej Ewidencji Zabytków;
2. nie wnosi zastrzeżeń do termomodernizacji budynku i zaleca odtworzenie historycznej kolorystyki elewacji budynku ustalonej w oparciu o badania tynków;
3. zaleca zachowanie materiału i sposobu krycia połaci dachowych;
4. dopuszcza wymianę stolarki okiennej pod warunkiem zachowania kształtów otworów okiennych i odtworzenia podziałów stolarki historycznej;
5. dopuszcza wymianę stolarki drzwiowej na stolarkę odtworzeniową (odtworzenie proporcji, podziałów i kompozycji skrzydeł) oraz zaleca remont istniejących schodów zewnętrznych;
6. dopuszcza rozbiórkę budynku gospodarczego na dz.220/3 i zagospodarowanie terenu poprzez utwardzenie terenu kostką brukową, nasadzenia zieleni i montaż obiektów małej architektury;
7. nie wnosi uwag do kompleksowej wymiany instalacji wodnej, kanalizacyjnej, elektrycznej i domofonowej;
8. przyjmuje do wiadomości konieczność remontu lokali mieszkalnych i wymiany instalacji gazowej – zabrania prowadzenia przewodów gazowych i spalinowo-powietrznych po elewacji frontowej;

Z up. ZACHODNIOPOMORSKIEGO
WOJEWÓDZKIEGO KONSERWATORA ZABYTKÓW
Kierownik Delegatury w Koszalinie

mgr Dorota Raczkowska

Otrzymują:

1. Adresat
2. a/a

Sprawę prowadzi: st. inspektor ds. zabytków nieruchomości mgr Ewa Kowalska
tel. 094 3408152 w. 29 fax 094 3411283
<http://www.wkz.szczecin.pl> e-mail: koszalin@wkz.szczecin.pl

Skierowano
Załączniki
L.dz.

GEN.
GAZ ENERGIA

04.05.2022

WPROSZONO

MIEJSKI W KARLINIE

Numer transakcji

1140 0005 3020

Numer klienta

70016178

Data

28.04.2022

G.EN. GAZ ENERGIA Sp. z o.o., ul. Dorczyka 1 62-080 Tarnowo Podgórne

Adresat / Odbiorca

Gmina Karlino

Plac Jana Pawła II 6 MIEJSKI W KARLINIE

78-230 Karlino

Jesteśmy do Państwa
dyspozycji w godzinach:

G.EN. GAZ ENERGIA Sp. z o.o.
ul. Koszalińska 96B
78-230 Karlino
Infolinia 801 429 429
email karlino@gen.com.pl

7:00 - 15:00 od PN do PT (801 429 429)

WPLYNEŁO DNIA

04.05.2022

L.dz. 3298/P/22

Załączniki

Skierowano

Obiekt przyłącza / Miejsce odbioru /
Odbiorca

Koszalińska 65
78-230 Karlino

dz. nr 220/2; 220/3 (4 lok.)

Warunki przyłączenia do sieci gazowej G.EN. GAZ ENERGIA Sp. z o.o. urządzeń i instalacji gazowych podmiotu przewidującego zużycie paliwa gazowego w ilości nie większej niż 10 m³/h gazu ziemnego wysokometanowego albo gaz ziemny zaazotowany w ilości nie większej niż 25 m³/h

grupa odbiorców

100

wniosek

data 12.04.2022

numer 21/OK/K/22

warunki przyłączenia

rodzaj Warunki Techniczne - zasadnicze

numer 1140 0005 3020

W odpowiedzi na wniosek i w oparciu o Rozporządzenie Ministra Gospodarki w sprawie szczegółowych warunków funkcjonowania systemu gazowego z dnia 2 lipca 2010 r. (Dz.U. nr 133 poz. 891) wydaje się następujące warunki przyłączenia do sieci gazowej G.EN. GAZ ENERGIA Sp. z o.o. z siedzibą w Tarnowie Podgórny dla obiektu:

charakterystyka obiektu:

istniej. bud. mieszkal. wielorodzinny

miejsce dostawy i odbioru paliwa gazowego: Koszalińska 65; dz. nr 220/2; 220/3 (4 lok.), 78-230 Karlino

rodzaj paliwa gazowego:

Ls - gaz ziemny zaazotowany

moc przyłączeniowa - maksymalny odbiór godzinowy:

10 m³/h

moc przyłączeniowa - maksymalny odbiór godzinowy:

48 kWh/h

planowana wielkość odbioru paliwa gazowego:

96 000 kWh/rok lub 12 000 m³/rok

cel wykorzystywania paliwa gazowego:

cieplej wody użytkowej, grzewczych,

komunalno-bytowych

Urządzenia zasilane paliwem gazowym:

ilość

rodzaj

4

kuchnia gazowa 4-palnikowa

4

kocioł 2-funkcyjny 24kW

Miejsce podłączenia

punkt:

adres podłączenia:

materiał:

średnica (mm):

sieć gazowa średniego ciśnienia

ul. Wojska Polskiego działka nr 223/6, 78-230 Karlino

polietylen

63,

Parametry techniczne przyłącza

długość:

46 m

adres przyłącza:

Koszalińska 65; dz. nr 220/2; 220/3 (4 lok.), 78-230

Karlino

materiał:

polietylen

średnica (mm):

63, 32

ciśnienie:

min: 100 kPa max: 350 kPa

Granica własności sieci gazowej przedsiębiorstwa gazowniczego:

kurek główny przed punktem redukcyjnym

24

Nadciśnienie na wyjściu punktu gazowego wynosi od 1,05 kPa do 1,3 kPa.

Zakres niezbędnej budowy / rozbudowy sieci gazowej związany z przyłączeniem:
brak

Wymagania dotyczące pomiaru i kontroli dostawy gazu

usytuowanie w szafce:

wewnątrz obiektu (klatka schodowa)

typ i wielkość gazomierza:

G6 miechowy x 4szt. gazomierz zamontować na

monozłączu

rozstaw króćców:

130

typ reduktora:

FM-25 1,3kPa

Projektowana wysokość opłaty za przyłączenie

Nazwa towaru lub usługi	J.M.	Ilość	Cena brutto	VAT [%]	Wartość netto [zł]	Wartość VAT [zł]	Wartość brutto [zł]
Kalkulacja kosztów							
Opłata ryczałtowa stała za przyłącze o mocy ≤ 25 m ³ /h	szt	1	1 856,07 zł/szt	23	1 509,00	347,07	1 856,07
Opłata za metr powyżej 15 mb przyłącza o mocy ≤ 25 m ³ /h	m	31	71,60 zł/m	23	1 804,55	415,05	2 219,60
Opłata za standardowe elementy przyłącza					3 313,51	762,11	4 075,62
Opłata za niestandardowe elementy przyłącza						0,00	0,00
Suma opłat za standardowe i niestandardowe elementy przyłączenia					3 313,51	762,11	4 075,62
					suma netto		3 313,55
					podatek VAT 23 %		762,12
					suma brutto		4 075,67

Informacje dodatkowe:

- Projektowany szacunkowy koszt opłaty za przyłączenie należy traktować jako wstępny, którego uszczegółowienie nastąpi po fазie projektu wykonawczego.
- Projektowany szacunkowy koszt opłaty za przyłączenie został naliczony na podstawie stawek opłat wynikających z obowiązującej w dniu wydania niniejszych Warunków Taryfy dla paliw gazowych G.EN. GAZ ENERGIA Sp. z o.o. w Tarnowie Podgórnym. W przypadku zmiany taryfy po wydaniu niniejszych Warunków opłata za przyłączenie zostanie wyliczona w oparciu o stawki opłat wynikające z Taryfy obowiązujących w dniu zawarcia umowy przyłączenia.
- W projektowanym szacunkowym koszcie opłaty za przyłączenie stawka podatku VAT została określona zgodnie z obowiązującymi przepisami na dzień sporządzenia Warunków. Podatek VAT zostanie naliczony zgodnie z obowiązującymi przepisami na dzień wystawienia faktury.
- Opłata za przyłączenie do sieci gazowej będącej własnością G.EN. GAZ ENERGIA Sp. z o.o. w Tarnowie Podgórnym obiektu Podmiotu obejmuje wydatki ponoszone na:
 - wykonanie prac projektowych oraz geodezyjnych,
 - uzgodnienia dokumentacji,
 - uzyskanie decyzji lokalizacyjnej oraz pozwolenia na budowę,
 - uzyskanie decyzji o pozwoleniu na użytkowanie obiektu budowlanego,
 - roboty budowlano-montażowe wraz z niezbędnymi próbami,
 - opłaty za zajęcie terenu, w tym opłaty publicznoprawne i odszkodowania dla właścicieli nieruchomości, których zajęcie było niezbędne dla budowy odcinka sieci i przyłącza,
 - zakup i budowę standardowych elementów odcinków sieci i przyłączy,
 - zakup i montaż szafki przeznaczonej na kurek główny lub urządzenie pomiarowe,
 - zakup i montaż układu pomiarowego
 - Niestandardowe elementy przyłącza
- Do standardowych elementów przyłącza, o których mowa w pkt. 4.1 lit. g), zalicza się w szczególności układ włączeniowy, rurę przewodową, zawór odcinający, złącze izolacyjne lub połączenie typu polietylen-stal na przyłączy polietylenowym, kurek główny, reduktor ciśnienia gazu oraz rury osłonowe na skrzyżowaniu z innym uzbrojeniem.
- Realizacja przyłączenia do sieci gazowej będącej własnością G.EN. GAZ ENERGIA Sp. z o.o. w Tarnowie Podgórnym obiektu Podmiotu obejmuje:
 - wykonanie projektu budowlanego i wykonawczego przyłącza gazowego do sieci gazowej rozdzielczej wraz z włączeniem do sieci gazowej rozdzielczej,
 - budowę przyłącza gazowego wraz z włączeniem do sieci gazowej rozdzielczej zgodnie z zapisami, które będą zawarte w Umowie o przyłączenie do sieci gazowej oraz zgodnie z Rozporządzeniem Ministra Gospodarki z dnia 26.04.2013r. w sprawie warunków technicznych, jakim powinny odpowiadać sieci gazowe i ich usytuowanie (Dz. U. 2013 nr 0 poz. 640)

7. Niniejsze Warunki przyłączenia nie stanowią podstawy do rozpoczęcia prac projektowych.
8. Warunkiem rozpoczęcia realizacji przyłączenia, jest zawarcie Umowy o przyłączenie do sieci gazowej pomiędzy: G.EN. GAZ ENERGIA Sp. z o.o. w Tarnowie Podgórny ul. Dorczyka 1, 62-080 Tarnowo Podgórne a Podmiotem, na pisemny wniosek Podmiotu ubiegającego się o przyłączenie do sieci gazowej.
9. Umowa o przyłączenie do sieci gazowej stanowi podstawę do rozpoczęcia przez G.EN. GAZ ENERGIA Sp. z o.o. w Tarnowie Podgórny prac projektowych i budowlanych. G.EN. GAZ ENERGIA Sp. z o.o. nie ponosi odpowiedzialności finansowej za działania związane z przyłączeniem, podjęte przez Podmiot ubiegający się o przyłączenie przed zawarciem Umowy o przyłączenie do sieci gazowej.
10. Warunki przyłączenia są ważne przez okres dwóch lat od dnia ich wydania.
11. Niniejsze Warunki nie stanowią dla G.EN. GAZ ENERGIA Sp. z o.o. w Tarnowie Podgórny zobowiązania do zawarcia Umowy o przyłączenie do sieci gazowej w sytuacji, kiedy G.EN. GAZ ENERGIA Sp. z o.o. w Tarnowie Podgórny zawarłaby w okresie obowiązywania niniejszych Warunków z innym podmiotem Umowę o przyłączenie do sieci gazowej uniemożliwiającą realizację wydzanych Warunków przyłączenia.
Jeżeli podmiot w ciągu trzydziestu (30) dni od dnia otrzymania warunków przyłączenia nie wystąpi do G.EN. GAZ ENERGIA Sp. z o.o. z wnioskiem o zawarcie umowy o przyłączenie, a zostały określone warunki przyłączenia do sieci dystrybucyjnej, dla realizacji których niezbędne byłoby wykorzystanie tej samej przepustowości technicznej systemu dystrybucyjnego lub zostały określone warunki przyłączenia do sieci dystrybucyjnej, które dotyczą obszaru pokrywającego się terytorialnie w całości lub w części, G.EN. GAZ ENERGIA Sp. z o.o. zawiera umowy o przyłączenie do sieci z uwzględnieniem kolejności wpływu kompletnych wniosków o zawarcie umowy o przyłączenie, w miarę istniejących warunków technicznych w szczególności wolnych przepustowości technicznych systemu dystrybucyjnego.
12. Określone Warunki przyłączenia sporządzono w dwóch jednobrzmiących egzemplarzach, po jednym dla Podmiotu i G.EN. GAZ ENERGIA Sp. z o.o. w Tarnowie Podgórny.
13. Instalacja gazowa powinna być zaprojektowana i wykonana zgodnie z Rozporządzeniem Ministra Infrastruktury z dnia 12.04.2002 r. w sprawie warunków technicznych, jakim powinny odpowiadać budynki i ich usytuowanie (Dz.U. 2002 nr 75 poz. 690 wraz z późniejszymi zmianami).
14. W oparciu o art. 5 Ustawy z dnia 10.04.1997 r. Prawo Energetyczne (Dz. U. z 2012 r. poz. 1059 z późniejszymi zmianami) G.EN. GAZ ENERGIA Sp. z o.o. w Tarnowie Podgórny zapewnia dostawę paliwa gazowego dla obiektu wskazanego w niniejszych warunkach.
15. Dostawa paliwa gazowego realizowana będzie przez G.EN. GAZ ENERGIA Sp. z o.o. w Tarnowie Podgórny po podpisaniu umowy zawierającej postanowienia umowy sprzedaży paliw gazowych i umowy świadczenia dystrybucji tych paliw ("umowa kompleksowa"), albo umowy o świadczenie usług dystrybucji ("umowa dystrybucyjna").
16. Odbiorniki gazowe winny posiadać ważne certyfikaty producenta dla paliwa gazowego określonego w niniejszych warunkach (znak CE).

Uwagi:

- Zaprojektować i wybudować pion gazowy na klatce schodowej dla czterech odbiorców.**
- Zamontować szafki gazowe na pionie gazowym.**
- Zastosować belki montażowe pod gazomierze miechowe (monozłaczce)**

Sporządził(a): Karol Nowak

G.EN. GAZ ENERGIA Sp. z o.o.
 Oddział w Karlinie
 Doradca Techniczny
[Podpis Karola Nowaka]
 inż. Karol Nowak

G.EN. GAZ ENERGIA Sp. z o.o.
 ul. Dorczyka 1, 62-080 Tarnowo Podgórne
 tel. +48 61 829 98 20 fax +48 61 829 98 22
 NIP 669-050-27-73 REGON 330017284
 (38)

G.EN. GAZ ENERGIA Sp. z o.o.
 Oddział w Karlinie
 Dyrektor Oddziału
[Podpis Zbigniewa Michalak]
 Zbigniew Michalak

EOP/KP/5/2022/10/049446 Numer P/22/076475	Miejscowość Białogard	Data 25-10-2022
--	-----------------------	-----------------

WARUNKI PRZYŁĄCZENIA

DO SIECI ELEKTROENERGETYCZNEJ ENERGA-OPERATOR SA

Oddział w Koszalinie

1. Przyłączany obiekt:
Nazwa: lokal w budynku wielorodzinnym
Adres (Nr działki): Karlino, ul. Koszalińska 65/1
gm. Karlino, działka numer 220/2
2. Grupa przyłączeniowa: V
3. Moc przyłączeniowa: 13 kW
4. Miejsce przyłączenia:
GPZ - Białogard [1010]
Linia 15 kV GPZ Białogard - Karlino [150]
Stacja SN/nn Karlino Okrzei [10844]
Obwód nn Koszalińska 65 [2]
Obiekt Złącze, szafka [nN] ZK/Koszalińska 65 [1Z07092]
5. Miejsce dostarczania energii elektrycznej:
30060997395;
zaciski prądowe na wyjściu przewodów od zabezpieczeń głównych w złączu, w kierunku instalacji przyłączanej;
6. Rodzaj przyłącza: kablowe
7. Zakres prac niezbędnych do realizacji przyłączenia oraz wymagania w zakresie wyposażenia niezbędnego do współpracy z siecią:
 - 7.1. Zakres inwestycji realizowanych przez ENERGA-OPERATOR SA
 - 7.1.1. Urządzenia WN i SN:
Nie dotyczy
 - 7.1.2. Stacja transformatorowa:
Nie dotyczy
 - 7.1.3. Urządzenia nn:
Bez zmian w układzie pracy linii kablowej 0,4kV ENERGA-OPERATOR S.A.
 - 7.1.4. Wyposażenie urządzeń, instalacji lub sieci, niezbędne do współpracy z siecią, do której instalacje lub sieci są przyłączane:
Nie dotyczy
 - 7.1.5. Zabezpieczenie sieci przed zakłóceniami elektrycznymi powodowanymi przez urządzenia, instalacje lub sieci wnioskodawcy:
Nie dotyczy
 - 7.1.6. Dostosowanie przyłączanych urządzeń, instalacji lub sieci do systemów sterowania dyspozytorskiego:
Nie dotyczy
 - 7.1.7. Demontaże:
Nie dotyczy
 - 7.2. Zakres inwestycji realizowanych przez Podmiot Przyłączany:
W miejscu dostępnym na klatce schodowej zainstalować szafkę pomiarową z tablicą do montażu 3-fazowego licznika energii z zabezpieczeniem przedlicznikowym o wartości 25A. Wykonać WLZ i instalację odbiorczą do poboru mocy. Wykonanie tych czynności powinno zostać potwierdzone w "Oświadczeniu o gotowości instalacji przyłączanej". Wykonywanie prac budowlanych związanych z wymianą instalacji elektrycznej w części wspólnej budynku wymaga uzyskania zgody administratora obiektu. Przenieść licznik do nowej szafki pomiarowej. Podpisać umowę na sprzedaż energii elektrycznej do lokalu mieszkalnego.
8. Wymagany stopień skompensowania mocy biernej:
 - tgφ QI: 0.4
 - tgφ QIV: 0
9. Wymagania dotyczące układu pomiarowo-rozliczeniowego i systemu pomiarowo-rozliczeniowego:
 - 9.1. Miejsce zainstalowania:

- klatka schodowa lub korytarz budynku;
- 9.2. Rodzaj i prąd znamionowy oraz miejsce usytuowania zabezpieczenia przedlicznikowego / głównego: wyłącznik nadmiarowo - prądowy bez członu zwarciovego (ogranicznik mocy) o prądzie znamionowym 25 A, zainstalowane na tablicy pomiarowej
- 9.3. Sposób pomiaru: bezpośredni
- 9.4. Rodzaj mierzonej energii: Energia elektryczna czynna pobrana, Straty nieobecne/ pomijalnie małe
- 9.5. Przystosowanie układu pomiarowo-rozliczeniowego do systemów zdalnego odczytu danych pomiarowych
- 9.6. Wymagania dodatkowe:
- Dla pomiaru pośredniego lub półpośredniego, zastosować odpowiednie przekładniki i listwę kontrolno-pomiarową a w obwodach wtórnych pomiaru wykonać zabezpieczenie obwodów napięciowych liczników oraz optyczną sygnalizację zaniku napięcia.
 - Dla poszczególnych etapów budowy przewidzieć pomiar dostosowany do poboru mocy.
 - Urządzenia pomiarowe winny być osłonięte i przystosowane do opłombowania.
 - Wymagania techniczne dla układów transmisji danych pomiarowych określone są w Instrukcji Ruchu i Eksploatacji Sieci Dystrybucyjnej ENERGA-OPERATOR SA
 - inne:
10. Dane dotyczące sieci oraz parametry w zakresie elektroenergetycznej automatyki zabezpieczeniowej i systemowej
- 10.1. Dotyczy sieci o napięciu do 1 kV:
- Układ sieci: TN-C
 - Napięcie znamionowe sieci: 0,4 kV
 - Maksymalny prąd zwarciovowy w sieci: 26 kA
Rzeczywistą wartość prądu zwarciovowego oblicza projektant.
 - System ochrony od porażeń: Samoczynne wyłączenie zasilania
- 10.2. Dotyczy sieci o napięciu powyżej 1 kV:
- Sposób pracy punktu neutralnego sieci: -
 - Napięcie znamionowe sieci: - kV
 - Prąd zwarcia doziemnego: - A
 - Czas wyłączenia zwarcia doziemnego: - s
 - Moc zwarciovowa na szynach 15 kV: - MVA
 - Czas wyłączenia zwarcia wielofazowego: - s
w stacji 110/15 kV GPZ Białogard
Rzeczywistą wartość prądu zwarcia wielofazowego oblicza projektant na podstawie mocy zwarciovowej.
 - System ochrony od porażeń: uziemienie ochronne
- 10.3. Inne:
11. Dane znamionowe urządzeń, instalacji i sieci oraz dopuszczalne graniczne parametry ich pracy
- | Rodzaj urządzenia/instalacji/sieci | Napięcie znam. [kV] | Moc znam. [kW] | Prąd rozruchu [A] |
|------------------------------------|---------------------|----------------|-------------------|
| | | | |
12. Inne ustalenia:
- 12.1. Dotyczy projektu budowlanego: Nie dotyczy
- 12.2. Dotyczy współpracy ruchowej: Nie dotyczy
- 12.3. Dotyczy umowy o przyłączenie: Nie dotyczy
- 12.4. Inne wymagania: Nie dotyczy
13. Użytkowane urządzenia elektryczne powinny spełniać wymagania określone w obowiązujących przepisach dotyczących kompatybilności elektromagnetycznej.
14. Przy realizacji niniejszych warunków przyłączenia należy uwzględnić wymagania określone w Instrukcji Ruchu i Eksploatacji Sieci Dystrybucyjnej obowiązującej na terenie działania ENERGA-OPERATOR SA.

15. Standardy jakościowe energii elektrycznej określa Rozporządzenie Ministra Gospodarki z dnia 4 maja 2007. roku (Dz.U. Nr 93 poz. 623 z 2007 r.).
ENERGA-OPERATOR SA nie zapewnia bezprzerwowej dostawy energii do sieci elektroenergetycznej dla ww. obiektu. Należy liczyć się z możliwością przerw w dostawie energii elektrycznej. Bezprzerwową dostawę energii elektrycznej można zapewnić jedynie poprzez zainstalowanie własnego źródła energii (np. agregatu prądotwórczego, urządzenia UPS, itp.) po uprzednim uzgodnieniu warunków jego instalacji z ENERGA-OPERATOR SA Oddział w Koszalinie
16. Zawarcie umowy o przyłączenie stanowi podstawę do rozpoczęcia realizacji prac projektowych i budowlano-montażowych, na zasadach określonych w tej umowie. Projekt umowy o przyłączenie stanowi załącznik do niniejszych warunków.
17. Warunki przyłączenia są ważne 2 lata od dnia ich doręczenia.
Po zawarciu umowy o przyłączenie warunki przyłączenia ważne są w okresie obowiązywania umowy o przyłączenie.
18. Działając na podstawie art. 7 ust. 14 ustawy z dnia 10 kwietnia 1997 roku – Prawo energetyczne (Dz. U. nr 54 poz. 348 z późn. zm.) w związku z art. 34 ust. 3 pkt 3 ustawy z dnia 7 lipca 1994 roku (Dz. U. nr 89 poz. 414 z późn. zm.) ENERGA-OPERATOR SA oświadcza, że zapewni dostawę energii dla obiektu przyłączanego:
- po przyłączeniu obiektu do sieci elektroenergetycznej na podstawie niniejszych warunków przyłączenia oraz w oparciu o umowę o przyłączenie, jaka zostanie zawarta pomiędzy Podmiotem Przyłączanym a ENERGA – OPERATOR SA,
 - po zawarciu umowy o świadczenie usług dystrybucji lub umowy kompleksowej.
- Niniejsze oświadczenie jest oświadczeniem w rozumieniu art. 34 ust. 3, pkt. 3 ustawy - Prawo budowlane.

Kierownik
Zespołu Przyłączeń
Arkadiusz Buczyński

Kuciński Marek
OPRACOWAŁ
tel.

ZATWIERDZIŁ

- Otrzymują:
1. Wnioskodawca
 2. ENERGA-OPERATOR SA Oddział w Koszalinie Rejon Dystrybucji w Białogardzie
ul. Kołobrzeska 32, 78-200 Białogard

EOP/KP/5/2022/10/049452

Numer P/22/076471

Miejscowość Białogard

Data 25-10-2022

WARUNKI PRZYŁĄCZENIA

DO SIECI ELEKTROENERGETYCZNEJ ENERGA-OPERATOR SA
Oddział w Koszalinie

1. Przyłączany obiekt:
Nazwa: lokal w budynku wielorodzinnym
Adres (Nr działki): Karlino, ul. Koszalińska 65/2
gm. Karlino, działka numer 220/2
2. Grupa przyłączeniowa: V
3. Moc przyłączeniowa: 13 kW
4. Miejsce przyłączenia:
GPZ - Białogard [1010]
Linia 15 kV GPZ Białogard - Karlino [150]
Stacja SN/nn Karlino Okrzei [10844]
Obwód nn Koszalińska 65 [2]
Obiekt Złącze, szafka [nN] ZK/Koszalińska 65 [1Z07092]
5. Miejsce dostarczania energii elektrycznej:
30060997395;
zaczepki prądowe na wyjściu przewodów od zabezpieczeń głównych w złączu, w kierunku instalacji przyłączanej;
6. Rodzaj przyłącza: kablowe
7. Zakres prac niezbędnych do realizacji przyłączenia oraz wymagania w zakresie wyposażenia niezbędnego do współpracy z siecią:
- 7.1. Zakres inwestycji realizowanych przez ENERGA-OPERATOR SA
- 7.1.1. Urządzenia WN i SN:
Nie dotyczy
- 7.1.2. Stacja transformatorowa:
Nie dotyczy
- 7.1.3. Urządzenia nn:
Bez zmian w układzie pracy linii kablowej 0,4kV ENERGA-OPERATOR S.A.
- 7.1.4. Wyposażenie urządzeń, instalacji lub sieci, niezbędne do współpracy z siecią, do której instalacje lub sieci są przyłączane:
Nie dotyczy
- 7.1.5. Zabezpieczenie sieci przed zakłóceniami elektrycznymi powodowanymi przez urządzenia, instalacje lub sieci wnioskodawcy:
Nie dotyczy
- 7.1.6. Dostosowanie przyłączanych urządzeń, instalacji lub sieci do systemów sterowania dyspozytorskiego:
Nie dotyczy
- 7.1.7. Demontaże:
Nie dotyczy
- 7.2. Zakres inwestycji realizowanych przez Podmiot Przyłączający:
W miejscu dostępnym na klatce schodowej zainstalować szafkę pomiarową z tablicą do montażu 3-fazowego licznika energii z zabezpieczeniem przedlicznikowym o wartości 25A. Wykonać WLZ i instalację odbiorczą do poboru mocy. Wykonanie tych czynności powinno zostać potwierdzone w "Oświadczeniu o gotowości instalacji przyłączanej". Wykonywanie prac budowlanych związanych z wymianą instalacji elektrycznej w części wspólnej budynku wymaga uzyskania zgody administratora obiektu. Przenieść licznik do nowej szafki pomiarowej. Podpisać umowę na sprzedaż energii elektrycznej do lokalu mieszkalnego.
8. Wymagany stopień skompensowania mocy biernej:
tgφ QI: 0.4
tgφ QIV: 0
9. Wymagania dotyczące układu pomiarowo-rozliczeniowego i systemu pomiarowo-rozliczeniowego:
- 9.1. Miejsce zainstalowania:

- klątka schodowa lub korytarz budynku;
- 9.2. Rodzaj i prąd znamionowy oraz miejsce usytuowania zabezpieczenia przedlicznikowego / głównego: wyłącznik nadmiarowo - prądowy bez członu zwarciovego (ogranicznik mocy) o prądzie znamionowym 25 A, zainstalowane na tablicy pomiarowej
- 9.3. Sposób pomiaru: bezpośredni
- 9.4. Rodzaj mierzonej energii: Energia elektryczna czynna pobrana, Straty nieobecne/ pomijalnie małe
- 9.5. Przystosowanie układu pomiarowo-rozliczeniowego do systemów zdalnego odczytu danych pomiarowych
- 9.6. Wymagania dodatkowe:
- Dla pomiaru pośredniego lub półpośredniego, zastosować odpowiednie przekładniki i listwę kontrolno-pomiarową a w obwodach wtórnych pomiaru wykonać zabezpieczenie obwodów napięciowych liczników oraz optyczną sygnalizację zaniku napięcia.
 - Dla poszczególnych etapów budowy przewidzieć pomiar dostosowany do poboru mocy.
 - Urządzenia pomiarowe winny być osłonięte i przystosowane do oplombowania.
 - Wymagania techniczne dla układów transmisji danych pomiarowych określone są w Instrukcji Ruchu i Eksploatacji Sieci Dystrybucyjnej ENERGA-OPERATOR SA
 - inne:
10. Dane dotyczące sieci oraz parametry w zakresie elektroenergetycznej automatyki zabezpieczeniowej i systemowej
- 10.1. Dotyczy sieci o napięciu do 1 kV:
- | | | | |
|----|---|---------------------------------|----|
| a) | Układ sieci | TN-C | |
| b) | Napięcie znamionowe sieci | 0,4 | kV |
| c) | Maksymalny prąd zwarciovowy w sieci | 26 | kA |
| | Rzeczywistą wartość prądu zwarciovowego oblicza projektant. | | |
| d) | System ochrony od porażeń | Samoczynne wyłączenie zasilania | |
- 10.2. Dotyczy sieci o napięciu powyżej 1 kV:
- | | | | |
|----|--|------------------|-----|
| a) | Sposób pracy punktu neutralnego sieci | - | |
| b) | Napięcie znamionowe sieci | - | kV |
| c) | Prąd zwarcia doziemnego | - | A |
| d) | Czas wyłączenia zwarcia doziemnego | - | s |
| e) | Moc zwarciovowa na szynach 15 kV | - | MVA |
| f) | Czas wyłączenia zwarcia wielofazowego | - | s |
| | w stacji 110/15 kV GPZ Białogard | | |
| | Rzeczywistą wartość prądu zwarcia wielofazowego oblicza projektant na podstawie mocy zwarciovowej. | | |
| g) | System ochrony od porażeń | uziemia ochronne | |
- 10.3. Inne:
11. Dane znamionowe urządzeń, instalacji i sieci oraz dopuszczalne graniczne parametry ich pracy
- | Rodzaj urządzenia/instalacji/sieci | Napięcie znam. [kV] | Moc znam. [kW] | Prąd rozruchu [A] |
|------------------------------------|---------------------|----------------|-------------------|
| | | | |
12. Inne ustalenia:
- 12.1. Dotyczy projektu budowlanego:
Nie dotyczy
- 12.2. Dotyczy współpracy ruchowej:
Nie dotyczy
- 12.3. Dotyczy umowy o przyłączenie:
Nie dotyczy
- 12.4. Inne wymagania:
Nie dotyczy
13. Użytkowane urządzenia elektryczne powinny spełniać wymagania określone w obowiązujących przepisach dotyczących kompatybilności elektromagnetycznej.
14. Przy realizacji niniejszych warunków przyłączenia należy uwzględnić wymagania określone w Instrukcji Ruchu i Eksploatacji Sieci Dystrybucyjnej obowiązującej na terenie działania ENERGA-OPERATOR SA.

15. Standardy jakościowe energii elektrycznej określa Rozporządzenie Ministra Gospodarki z dnia 4 maja 2007 roku (Dz.U. Nr 93 poz. 623 z 2007 r.).
ENERGA-OPERATOR SA nie zapewnia bezprzerwowej dostawy energii do sieci elektroenergetycznej dla ww. obiektu. Należy liczyć się z możliwością przerw w dostawie energii elektrycznej. Bezprzerwową dostawę energii elektrycznej można zapewnić jedynie poprzez zainstalowanie własnego źródła energii (np. agregatu prądotwórczego, urządzenia UPS, itp.) po uprzednim uzgodnieniu warunków jego instalacji z ENERGA-OPERATOR SA Oddział w Koszalinie
16. Zawarcie umowy o przyłączenie stanowi podstawę do rozpoczęcia realizacji prac projektowych i budowlano-montażowych, na zasadach określonych w tej umowie. Projekt umowy o przyłączenie stanowi załącznik do niniejszych warunków.
17. Warunki przyłączenia są ważne 2 lata od dnia ich doręczenia.
Po zawarciu umowy o przyłączenie warunki przyłączenia ważne są w okresie obowiązywania umowy o przyłączenie.
18. Działając na podstawie art. 7 ust. 14 ustawy z dnia 10 kwietnia 1997 roku – Prawo energetyczne (Dz. U. nr 54 poz. 348 z późn. zm.) w związku z art. 34 ust. 3 pkt 3 ustawy z dnia 7 lipca 1994 roku (Dz. U. nr 89 poz. 414 z późn. zm.) ENERGA-OPERATOR SA oświadcza, że zapewni dostawę energii dla obiektu przyłączanego:
- po przyłączeniu obiektu do sieci elektroenergetycznej na podstawie niniejszych warunków przyłączenia oraz w oparciu o umowę o przyłączenie, jaka zostanie zawarta pomiędzy Podmiotem Przyłączanym a ENERGA – OPERATOR SA,
 - po zawarciu umowy o świadczenie usług dystrybucji lub umowy kompleksowej.
- Niniejsze oświadczenie jest oświadczeniem w rozumieniu art. 34 ust. 3, pkt. 3 ustawy - Prawo budowlane.

Kuciński Marek

OPRACOWAŁ

tel.

Kierownik
Działu Przyłączeń

Arkadiusz Buczyński

ZATWIERDZIŁ

Otrzymują:

1. Wnioskodawca
2. ENERGA-OPERATOR SA Oddział w Koszalinie Rejon Dystrybucji w Białogardzie
ul. Kołobrzeska 32, 78-200 Białogard

EOP/KP/5/2022/10/049481

Numer P/22/076539

Miejscowość Białogard

Data 25-10-2022

WARUNKI PRZYŁĄCZENIA

DO SIECI ELEKTROENERGETYCZNEJ ENERGA-OPERATOR SA
Oddział w Koszalinie

1. Przyłączany obiekt:
Nazwa: lokal w budynku wielorodzinnym
Adres (Nr działki): Karlino, ul. Koszalińska 65/3
gm. Karlino, działka numer 220/2
2. Grupa przyłączeniowa: V
3. Moc przyłączeniowa: 13 kW
4. Miejsce przyłączenia:
GPZ - Białogard [1010]
Linia 15 kV GPZ Białogard - Karlino [150]
Stacja SN/nn Karlino Okrzei [10844]
Obwód nn Koszalińska 65 [2]
Obiekt Złącze, szafka [nN] ZK/Koszalińska 65 [1Z07092]
5. Miejsce dostarczania energii elektrycznej:
30060997395;
zaciski prądowe na wyjściu przewodów od zabezpieczeń głównych w złączu, w kierunku instalacji przyłączanej;
6. Rodzaj przyłącza: kablowe
7. Zakres prac niezbędnych do realizacji przyłączenia oraz wymagania w zakresie wyposażenia niezbędnego do współpracy z siecią:
 - 7.1. Zakres inwestycji realizowanych przez ENERGA-OPERATOR SA
 - 7.1.1. Urządzenia WN i SN:
Nie dotyczy
 - 7.1.2. Stacja transformatorowa:
Nie dotyczy
 - 7.1.3. Urządzenia nn:
Bez zmian w układzie pracy linii kablowej 0,4kV ENERGA-OPERATOR S.A.
 - 7.1.4. Wyposażenie urządzeń, instalacji lub sieci, niezbędne do współpracy z siecią, do której instalacje lub sieci są przyłączane:
Nie dotyczy
 - 7.1.5. Zabezpieczenie sieci przed zakłóceniami elektrycznymi powodowanymi przez urządzenia, instalacje lub sieci wnioskodawcy:
Nie dotyczy
 - 7.1.6. Dostosowanie przyłączanych urządzeń, instalacji lub sieci do systemów sterowania dyspozytorskiego:
Nie dotyczy
 - 7.1.7. Demontaże:
Nie dotyczy
 - 7.2. Zakres inwestycji realizowanych przez Podmiot Przyłączany:
W miejscu dostępnym na klatce schodowej zainstalować szafkę pomiarową z tablicą do montażu 3-fazowego licznika energii z zabezpieczeniem przedlicznikowym o wartości 25A. Wykonać WLZ i instalację odbiorczą do poboru mocy. Wykonanie tych czynności powinno zostać potwierdzone w "Oświadczeniu o gotowości instalacji przyłączanej". Wykonywanie prac budowlanych związanych z wymianą instalacji elektrycznej w części wspólnej budynku wymaga uzyskania zgody administratora obiektu. Przenieść licznik do nowej szafki pomiarowej. Podpisać umowę na sprzedaż energii elektrycznej do lokalu mieszkalnego.
8. Wymagany stopień skompensowania mocy biernej:

tgφ QI: 0.4
tgφ QIV: 0
9. Wymagania dotyczące układu pomiarowo-rozliczeniowego i systemu pomiarowo-rozliczeniowego:
 - 9.1. Miejsce zainstalowania:

- klątka schodowa lub korytarz budynku;
- 9.2. Rodzaj i prąd znamionowy oraz miejsce usytuowania zabezpieczenia przedlicznikowego / głównego: wyłącznik nadmiarowo - prądowy bez członu zwarciovego (ogranicznik mocy) o prądzie znamionowym 25 A, zainstalowane na tablicy pomiarowej
- 9.3. Sposób pomiaru: bezpośredni
- 9.4. Rodzaj mierzonej energii: Energia elektryczna czynna pobrana, Straty nieobecne/ pomijalnie małe
- 9.5. Przystosowanie układu pomiarowo-rozliczeniowego do systemów zdalnego odczytu danych pomiarowych
- 9.6. Wymagania dodatkowe:
- Dla pomiaru pośredniego lub półpośredniego, zastosować odpowiednie przekładniki i listwę kontrolno-pomiarową a w obwodach wtórnych pomiaru wykonać zabezpieczenie obwodów napięciowych liczników oraz optyczną sygnalizację zaniku napięcia.
 - Dla poszczególnych etapów budowy przewidzieć pomiar dostosowany do poboru mocy.
 - Urządzenia pomiarowe winny być osłonięte i przystosowane do opłombowania.
 - Wymagania techniczne dla układów transmisji danych pomiarowych określone są w Instrukcji Ruchu i Eksploatacji Sieci Dystrybucyjnej ENERGA-OPERATOR SA
 - inne:
10. Dane dotyczące sieci oraz parametry w zakresie elektroenergetycznej automatyki zabezpieczeniowej i systemowej
- 10.1. Dotyczy sieci o napięciu do 1 kV:
- | | | |
|--|------|----|
| a) Układ sieci | TN-C | |
| b) Napięcie znamionowe sieci | 0,4 | kV |
| c) Maksymalny prąd zwarciovowy w sieci | 26 | kA |
- Rzeczywistą wartość prądu zwarciovowego oblicza projektant.
- d) System ochrony od porażeń Samoczynne wyłączenie zasilania
- 10.2. Dotyczy sieci o napięciu powyżej 1 kV:
- | | | |
|--|---|-----|
| a) Sposób pracy punktu neutralnego sieci | - | |
| b) Napięcie znamionowe sieci | - | kV |
| c) Prąd zwarcia doziemnego | - | A |
| d) Czas wyłączenia zwarcia doziemnego | - | s |
| e) Moc zwarciovowa na szynach 15 kV | - | MVA |
| f) Czas wyłączenia zwarcia wielofazowego | - | s |
- w stacji 110/15 kV GPZ Białogard
- Rzeczywistą wartość prądu zwarcia wielofazowego oblicza projektant na podstawie mocy zwarciovowej.
- g) System ochrony od porażeń uziemienie ochronne
- 10.3. Inne:
11. Dane znamionowe urządzeń, instalacji i sieci oraz dopuszczalne graniczne parametry ich pracy
- | Rodzaj urządzenia/instalacji/sieci | Napięcie znam. [kV] | Moc znam. [kW] | Prąd rozruchu [A] |
|------------------------------------|---------------------|----------------|-------------------|
| | | | |
12. Inne ustalenia:
- 12.1. Dotyczy projektu budowlanego:
Nie dotyczy
- 12.2. Dotyczy współpracy ruchowej:
Nie dotyczy
- 12.3. Dotyczy umowy o przyłączenie:
Nie dotyczy
- 12.4. Inne wymagania:
Nie dotyczy
13. Użytkowane urządzenia elektryczne powinny spełniać wymagania określone w obowiązujących przepisach dotyczących kompatybilności elektromagnetycznej.
14. Przy realizacji niniejszych warunków przyłączenia należy uwzględnić wymagania określone w Instrukcji Ruchu i Eksploatacji Sieci Dystrybucyjnej obowiązującej na terenie działania ENERGA-OPERATOR SA.

15. Standardy jakościowe energii elektrycznej określa Rozporządzenie Ministra Gospodarki z dnia 4 maja 2007 roku (Dz.U. Nr 93 poz. 623 z 2007 r.).
ENERGA-OPERATOR SA nie zapewnia bezprzerwowej dostawy energii do sieci elektroenergetycznej dla ww. obiektu. Należy liczyć się z możliwością przerw w dostawie energii elektrycznej. Bezprzerwową dostawę energii elektrycznej można zapewnić jedynie poprzez zainstalowanie własnego źródła energii (np. agregatu prądotwórczego, urządzenia UPS, itp.) po uprzednim uzgodnieniu warunków jego instalacji z ENERGA-OPERATOR SA Oddział w Koszalinie
16. Zawarcie umowy o przyłączenie stanowi podstawę do rozpoczęcia realizacji prac projektowych i budowlano-montażowych, na zasadach określonych w tej umowie. Projekt umowy o przyłączenie stanowi załącznik do niniejszych warunków.
17. Warunki przyłączenia są ważne 2 lata od dnia ich doręczenia.
Po zawarciu umowy o przyłączenie warunki przyłączenia ważne są w okresie obowiązywania umowy o przyłączenie.
18. Działając na podstawie art. 7 ust. 14 ustawy z dnia 10 kwietnia 1997 roku – Prawo energetyczne (Dz. U. nr 54 poz. 348 z późn. zm.) w związku z art. 34 ust. 3 pkt 3 ustawy z dnia 7 lipca 1994 roku (Dz. U. nr 89 poz. 414 z późn. zm.) ENERGA-OPERATOR SA oświadcza, że zapewni dostawę energii dla obiektu przyłączanego:
- po przyłączeniu obiektu do sieci elektroenergetycznej na podstawie niniejszych warunków przyłączenia oraz w oparciu o umowę o przyłączenie, jaka zostanie zawarta pomiędzy Podmiotem Przyłączanym a ENERGA – OPERATOR SA,
- po zawarciu umowy o świadczenie usług dystrybucji lub umowy kompleksowej.
Niniejsze oświadczenie jest oświadczeniem w rozumieniu art. 34 ust. 3, pkt. 3 ustawy - Prawo budowlane.

Kuciński Marek

OPRACOWAŁ

tel.

Kierownik
Działu Przyłączeń

Arkadiusz Buczyński

ZATWIERDZIŁ

Otrzymują:

1. Wnioskodawca
2. ENERGA-OPERATOR SA Oddział w Koszalinie Rejon Dystrybucji w Białogardzie
ul. Kołobrzewska 32, 78-200 Białogard

EOP/KP/5/2022/10/049369
Numer P/22/076541

Miejscowość Białogard

Data 25-10-2022

WARUNKI PRZYŁĄCZENIA

DO SIECI ELEKTROENERGETYCZNEJ ENERGA-OPERATOR SA
Oddział w Koszalinie

1. Przyłączany obiekt:
Nazwa: lokal w budynku wielorodzinnym
Adres (Nr działki): Karlino, ul. Koszalińska 65/4
gm. Karlino, działka numer 220/2
2. Grupa przyłączeniowa: V
3. Moc przyłączeniowa: 13 kW
4. Miejsce przyłączenia:
GPZ - Białogard [1010]
Linia 15 kV GPZ Białogard - Karlino [150]
Stacja SN/nn Karlino Okrzei [10844]
Obwód nn Koszalińska 65 [2]
Obiekt Złącze, szafka [nN] ZK/Koszalińska 65 [1Z07092]
5. Miejsce dostarczania energii elektrycznej:
30060997395;
zaciski prądowe na wyjściu przewodów od zabezpieczeń głównych w złączu, w kierunku instalacji przyłączanej;
6. Rodzaj przyłącza: kablowe
7. Zakres prac niezbędnych do realizacji przyłączenia oraz wymagania w zakresie wyposażenia niezbędnego do współpracy z siecią:
- 7.1. Zakres inwestycji realizowanych przez ENERGA-OPERATOR SA
- 7.1.1. Urządzenia WN i SN:
Nie dotyczy
- 7.1.2. Stacja transformatorowa:
Nie dotyczy
- 7.1.3. Urządzenia nn:
Bez zmian w układzie pracy linii kablowej 0,4kV ENERGA-OPERATOR S.A.
- 7.1.4. Wyposażenie urządzeń, instalacji lub sieci, niezbędne do współpracy z siecią, do której instalacje lub sieci są przyłączane:
Nie dotyczy
- 7.1.5. Zabezpieczenie sieci przed zakłóceniami elektrycznymi powodowanymi przez urządzenia, instalacje lub sieci wnioskodawcy:
Nie dotyczy
- 7.1.6. Dostosowanie przyłączanych urządzeń, instalacji lub sieci do systemów sterowania dyspozytorskiego:
Nie dotyczy
- 7.1.7. Demontaże:
Nie dotyczy
- 7.2. Zakres inwestycji realizowanych przez Podmiot Przyłączany:
W miejscu dostępnym na klatce schodowej zainstalować szafkę pomiarową z tablicą do montażu 3-fazowego licznika energii z zabezpieczeniem przedlicznikowym o wartości 25A. Wykonać WLZ i instalację odbiorczą do poboru mocy. Wykonanie tych czynności powinno zostać potwierdzone w "Oświadczeniu o gotowości instalacji przyłączanej". Wykonywanie prac budowlanych związanych z wymianą instalacji elektrycznej w części wspólnej budynku wymaga uzyskania zgody administratora obiektu. Przenieść licznik do nowej szafki pomiarowej. Podpisać umowę na sprzedaż energii elektrycznej do lokalu mieszkalnego.
8. Wymagany stopień skompensowania mocy biernej:
 $\tan \phi_{QI}$: 0.4
 $\tan \phi_{QIV}$: 0
9. Wymagania dotyczące układu pomiarowo-rozliczeniowego i systemu pomiarowo-rozliczeniowego:
- 9.1. Miejsce zainstalowania:

- klątka schodowa lub korytarz budynku;
- 9.2. Rodzaj i prąd znamionowy oraz miejsce usytuowania zabezpieczenia przedlicznikowego / głównego: wyłącznik nadmiarowo - prądowy bez członu zwarciovego (ogranicznik mocy) o prądzie znamionowym 25 A, zainstalowane na tablicy pomiarowej
- 9.3. Sposób pomiaru: bezpośredni
- 9.4. Rodzaj mierzonej energii: Energia elektryczna czynna pobrana, Straty nieobecne/ pomijalnie małe
- 9.5. Przystosowanie układu pomiarowo-rozliczeniowego do systemów zdalnego odczytu danych pomiarowych
- 9.6. Wymagania dodatkowe:
- Dla pomiaru pośredniego lub półpośredniego, zastosować odpowiednie przekładniki i listwę kontrolno-pomiarową a w obwodach wtórnych pomiaru wykonać zabezpieczenie obwodów napięciowych liczników oraz optyczną sygnalizację zaniku napięcia.
 - Dla poszczególnych etapów budowy przewidzieć pomiar dostosowany do poboru mocy.
 - Urządzenia pomiarowe winny być osłonięte i przystosowane do oplombowania.
 - Wymagania techniczne dla układów transmisji danych pomiarowych określone są w Instrukcji Ruchu i Eksploatacji Sieci Dystrybucyjnej ENERGA-OPERATOR SA
 - inne:
10. Dane dotyczące sieci oraz parametry w zakresie elektroenergetycznej automatyki zabezpieczeniowej i systemowej
- 10.1. Dotyczy sieci o napięciu do 1 kV:
- | | | | |
|----|---|---------------------------------|----|
| a) | Układ sieci | TN-C | |
| b) | Napięcie znamionowe sieci | 0,4 | kV |
| c) | Maksymalny prąd zwarciovowy w sieci | 26 | kA |
| | Rzeczywistą wartość prądu zwarciovowego oblicza projektant. | | |
| d) | System ochrony od porażeń | Samoczynne wyłączenie zasilania | |
- 10.2. Dotyczy sieci o napięciu powyżej 1 kV:
- | | | | |
|----|--|---------------------|-----|
| a) | Sposób pracy punktu neutralnego sieci | - | |
| b) | Napięcie znamionowe sieci | - | kV |
| c) | Prąd zwarcia doziemnego | - | A |
| d) | Czas wyłączenia zwarcia doziemnego | - | s |
| e) | Moc zwarciovą na szynach 15 kV | - | MVA |
| f) | Czas wyłączenia zwarcia wielofazowego | - | s |
| | w stacji 110/15 kV GPZ Białogard | | |
| | Rzeczywistą wartość prądu zwarcia wielofazowego oblicza projektant na podstawie mocy zwarciovowej. | | |
| g) | System ochrony od porażeń | uziemienie ochronne | |
- 10.3. Inne:
11. Dane znamionowe urządzeń, instalacji i sieci oraz dopuszczalne graniczne parametry ich pracy
- | Rodzaj urządzenia/instalacji/sieci | Napięcie znam. [kV] | Moc znam. [kW] | Prąd rozruchu [A] |
|------------------------------------|---------------------|----------------|-------------------|
| | | | |
12. Inne ustalenia:
- 12.1. Dotyczy projektu budowlanego:
Nie dotyczy
- 12.2. Dotyczy współpracy ruchowej:
Nie dotyczy
- 12.3. Dotyczy umowy o przyłączenie:
Nie dotyczy
- 12.4. Inne wymagania:
Nie dotyczy
13. Użytkowane urządzenia elektryczne powinny spełniać wymagania określone w obowiązujących przepisach dotyczących kompatybilności elektromagnetycznej.
14. Przy realizacji niniejszych warunków przyłączenia należy uwzględnić wymagania określone w Instrukcji Ruchu i Eksploatacji Sieci Dystrybucyjnej obowiązującej na terenie działania ENERGA-OPERATOR SA.

15. Standardy jakościowe energii elektrycznej określa Rozporządzenie Ministra Gospodarki z dnia 4 maja 2007 roku (Dz.U. Nr 93 poz. 623 z 2007 r.).
ENERGA-OPERATOR SA nie zapewnia bezprzerwowej dostawy energii do sieci elektroenergetycznej dla ww. obiektu. Należy liczyć się z możliwością przerw w dostawie energii elektrycznej. Bezprzerwową dostawę energii elektrycznej można zapewnić jedynie poprzez zainstalowanie własnego źródła energii (np. agregatu prądotwórczego, urządzenia UPS, itp.) po uprzednim uzgodnieniu warunków jego instalacji z ENERGA-OPERATOR SA Oddział w Koszalinie
16. Zawarcie umowy o przyłączenie stanowi podstawę do rozpoczęcia realizacji prac projektowych i budowlano-montażowych, na zasadach określonych w tej umowie. Projekt umowy o przyłączenie stanowi załącznik do niniejszych warunków.
17. Warunki przyłączenia są ważne 2 lata od dnia ich doręczenia.
Po zawarciu umowy o przyłączenie warunki przyłączenia ważne są w okresie obowiązywania umowy o przyłączenie.
18. Działając na podstawie art. 7 ust. 14 ustawy z dnia 10 kwietnia 1997 roku – Prawo energetyczne (Dz. U. nr 54 poz. 348 z późn. zm.) w związku z art. 34 ust. 3 pkt 3 ustawy z dnia 7 lipca 1994 roku (Dz. U. nr 89 poz. 414 z późn. zm.) ENERGA-OPERATOR SA oświadcza, że zapewni dostawę energii dla obiektu przyłączanego:
- po przyłączeniu obiektu do sieci elektroenergetycznej na podstawie niniejszych warunków przyłączenia oraz w oparciu o umowę o przyłączenie, jaka zostanie zawarta pomiędzy Podmiotem Przyłączanym a ENERGA – OPERATOR SA,
- po zawarciu umowy o świadczenie usług dystrybucji lub umowy kompleksowej.
Niniejsze oświadczenie jest oświadczeniem w rozumieniu art. 34 ust. 3, pkt. 3 ustawy - Prawo budowlane

Kuciński Marek
OPRACOWAŁ
tel.

Kierownik
Działu Przyłączeń
Arkadiusz Buczuński
ZATWIERDZIŁ

- Otrzymują:
1. Wnioskodawca
 2. ENERGA-OPERATOR SA Oddział w Koszalinie Rejon Dystrybucji w Białogardzie
ul. Kołobrzeska 32, 78-200 Białogard